ZAŁĄCZNIK NR 3

Miejscowy Plan Zagospodarowania Przestrzennego Nr 33/2015 "ZAKRĘCIE OBSZAR II" Gniewczyna Łańcucka Gmina Tryńcza

ZAŁĄCZNIK NR 1 DO UCHWAŁY NR.....
RADY GMINY TRYŃCZA Z DNIA.....

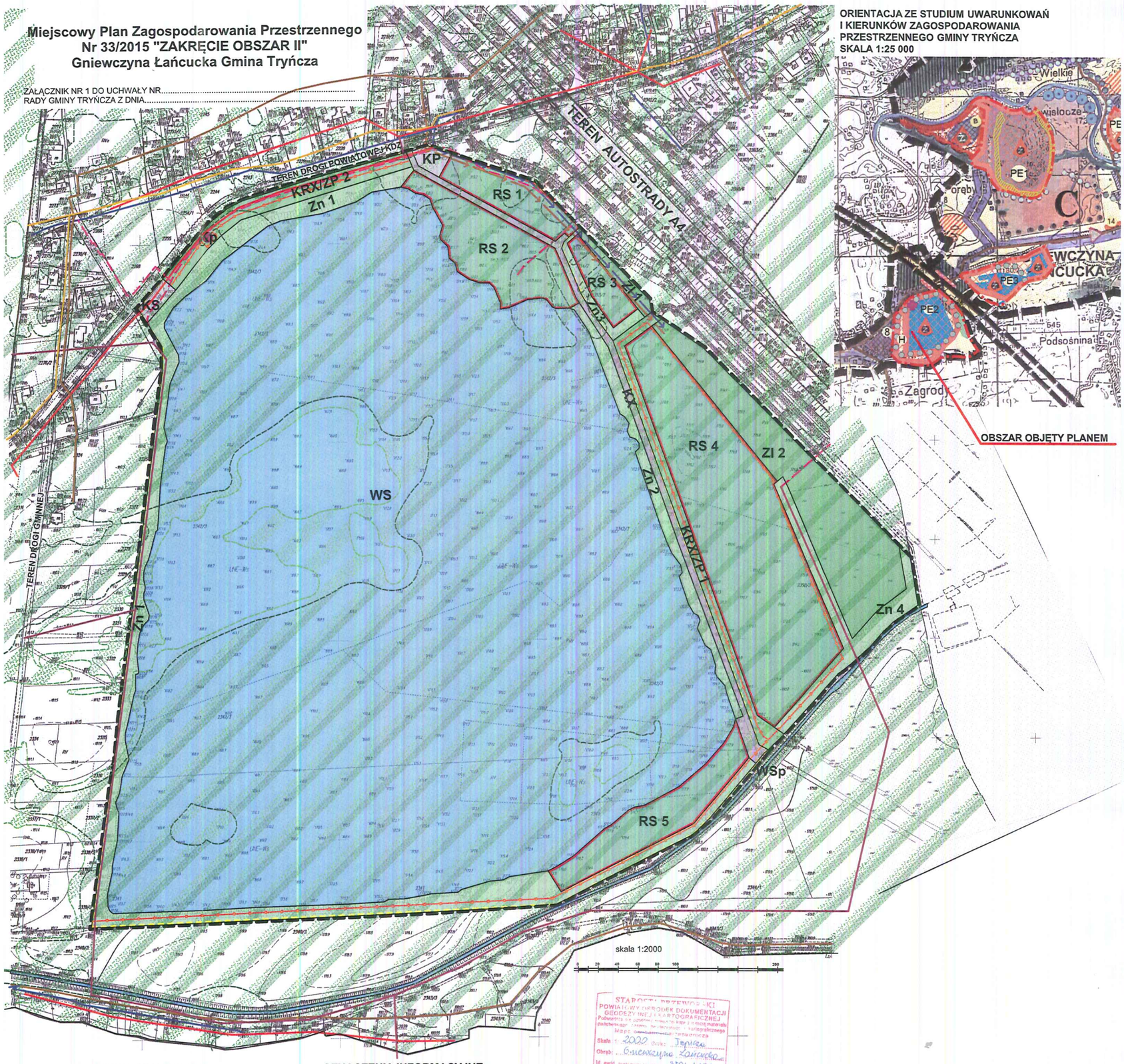

STAROSTWO PRZEMYSKIE
POWIATOWY OŚRODEK DOKUMENTACJI GEODEZYJNO-KARTOGRAFICZNEJ
Skala 1:2000 Data: Styczeń
Obręb: Gniewczyna Łańcucka
Id. ewid. 3704-4/92
08 GRU. 2017
Z UPR. STAROSTY

OZNACZENIA STANOWIONE

- GRANICE PLANU
- LINIE ROZGRANICZAJĄCE TERENY O RÓŻNYM PRZEZNACZENIU I O RÓŻNYCH ZASADACH ZAGOSPODAROWANIA
- WS TEREN WÓD POWIERZCHNIOWYCH
- KX TEREN CIĄGU PIESZO-JEZDNEGO
- Zn TERENY ZIELENI NISKIEJ, NADBRZEŻNEJ
- KRX/ZP TERENY ŚCIEŻEK PIESZO-ROWEROWYCH I ZIELENI PARKOWEJ
- RS TERENY REKREACJI
- KP TEREN PARKINGU
- KS TEREN PRZYSTANKU AUTOBUSOWEGO
- ZI TERENY ZIELENI IZOLACYJNEJ

OZNACZENIA INFORMACYJNE

Uwarunkowania środowiskowe

- Granice złoża kruszywa naturalnego „Gniewczyna Łańcucka SW
- OBSZAR GZWP Nr 425 "DĘBICA-STALOWA WOLA-RZESZÓW"
- OBSZAR MPZP W GRANICACH POŚREDNIEJ STREFY OCHRONNEJ OD UJĘCIA WODY PODZIEMNEJ W MIEJSCOWŚCI ŚWIĘTONIOWA
- WSp WODY POWIERZCHNIOWE - POTOK "STRZYGANKA" DOPŁYW RZEKI MLECZKA
- OBSZAR SZCZEGÓLNEGO ZAGROŻENIA POWODZIĄ, NA KTÓRYM PRAWDOPODOBIEŃSWO WYSTĄPIENIA POWODZI JEST ŚREDNIE I WYNOSI RAZ NA 100 LAT (Q= 1%)
- OBSZAR ZAGROŻENIA POWODZIĄ, NA KTÓRYM PRAWDOPODOBIEŃSTWO WYSTĄPIENIA POWODZI JEST NISKIE I WYNOSI RAZ NA 500 LAT (Q= 0,2%)

Infrastruktura

- SN LINIA NAPOWIETRZNA ŚREDNIEGO NAPIĘCIA
- cN LINIA KABLOWA ŚREDNIEGO NAPIĘCIA
- nN LINIA NAPOWIETRZNA NISKIEGO NAPIĘCIA
- Ks 200 SIEĆ KANALIZACYJNA
- w 110 SIEĆ WODOCIĄGOWA
- g DN63 SIEĆ GAZOWA
- ORIENTACYJNY PRZEBIEG ŚCIEŻKI PIESZO-ROWEROWEJ
- KIERUNEK ROZBUDOWY SIECI KANALIZACYJNEJ
- KIERUNEK ROZBUDOWY SIECI WODOCIĄGOWEJ
- Kp KRZYŻ PRZYDROŻNY - KAPLICZKA